



새로운 도약 당신과 함께

SEOUL NATIONAL UNIVERSITY





서울대학교의  
소중한 가치를 새기기 위해  
모금캠페인 ‘새로운 도약, 당신과 함께’를  
시작합니다

주요 내용

- 3 • 총장 인사말
- 4 • 모금캠페인 소개
- 8 • 서울대 주요 비전
- 10 • 모금 사업 안내
- 16 • 모금 참여 안내
- 18 • 재단 소개
- 19 • 참여 신청서



## 미래를 향한 서울대학교의 비전을 나누겠습니다

새로운 도약을 준비하고 있는 서울대학교에 함께해주시고, 격려해주시는 모든 분들께 감사 인사 말씀드립니다.

서울대학교는 창의적인 학문의 전당이자 최고의 연구기관으로 진리 탐구와 공동체를 위한 공헌에 매진하고 있습니다. 우리는 계속해서 AI로 대표되는 과학기술 발전을 선도하며 그것이 각 개인의 삶과 우리 사회 전반에 걸쳐 초래할 변화에 대한 연구를 지속적으로 시행하고자 합니다. 또한 타인과 공동체를 두루 살피는 협동심을 갖춘 뛰어난 글로벌 인재를 육성하며, 제4차 산업혁명 시대를 대비해 지능형·융합형 스마트 그린캠퍼스를 조성할 것입니다.

우리는 서울대학교의 지속적 발전을 고민하고 소중한 가치를 새기며 시대적 사명을 실천하기 위해 모금캠페인 ‘새로운 도약, 당신과 함께’를 시작합니다. 캠페인 시행을 통해 미래를 향한 서울대학교의 비전을 여러분과 함께 나누고 앞으로도 탁월하고 따뜻한 학문공동체로서 국가 발전과 인류 공영에 더욱 기여하는 대학으로 거듭나겠습니다. 미래 혁신을 이행해 나아가기 위해 여러분의 힘과 지혜를 기다리겠습니다. 고맙습니다.

서울대학교 총장

(재) 서울대학교 발전기금 이사장

吳世正

## 위대한 전통을 이어받아 다시 새롭게

‘새로운 도약, 당신과 함께’의 엠블럼은 서울대학교의 교조인 ‘학’을 모티브로 위대한 전통을 이어받아 다시 새롭게 도약하려는 서울대를 상징합니다.

고고함과 비상의 정신을 담은 학을 서울대학교 고유색으로 표현하였습니다. 더불어 다양한 선이 이어져 비상하는 학의 날개를 형상화해 서울대의 가치를 함께 공유하고 다같이 나아감을 의미합니다.

교 조



세속의 복잡한 이해관계로부터 초연해, 오직 학문의 정도를 걸으며 날개를 펴고 비상을 준비하는 서울대학교와 서울대인의 의지가 백학의 상징성에 담겨있습니다.

쌍 학



모교 개교 52주년 기념식에 맞춰 제작한 상징 조형물. 신호제지 이형국 동문의 출연으로 엄태정 명예교수가 제작한 것으로 학의 활짝 펼친 날개와 다리 모습을 표현했습니다.

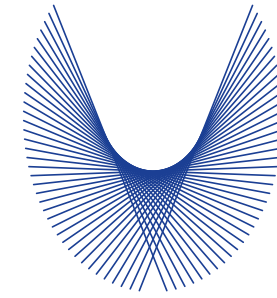

# 새로운 도약 당신과 함께

SEOUL NATIONAL UNIVERSITY



우리는 세 가지 주요 모금 사업을 통해 서울대학교의 발전 기반을 마련합니다.

### 1 미래선도연구기금

미래를 선도하는 새로운 학문적 가치를 창출하는 데 쓰입니다.

### 2 미래세대장학기금

지성과 품성을 겸비한 세계시민형 글로벌 인재를 양성하는 데 쓰입니다.

### 3 미래혁신인프라기금

스마트캠퍼스를 조성하고 사회와 소통 기회를 확대해 나가는 데 사용합니다.



새로운 도약,  
당신과 함께 시작합니다

## 인류의 미래를 선도하는 창의적 지식 공동체

### 세계를 선도하는 연구성과 창출



서울대학교의 진취적이고 창의적인 연구를 통해 미래를 선도하는 새로운 학문적 가치 창출을 수행합니다.

- 창의성 기반 연구 지원
- 연구자 지원 강화
- 4차 산업혁명 선도

### 글로벌 인재 양성 강화



더 넓은 세상의 지식을 추구하며 지성과 품성을 겸비한 세계 시민형 인재를 양성합니다.

- 교육 인적 기반 지원
- 협력&네트워킹 강화
- 공헌 활동 강화

### 친환경 캠퍼스 조성



스마트캠퍼스를 구축하고 공공성 확대를 위한 지식나눔과 상호협력 활동을 강화합니다.

- 안전한 캠퍼스 시스템 구축
- 그린캠퍼스 실천
- 캠퍼스 에너지 효율화

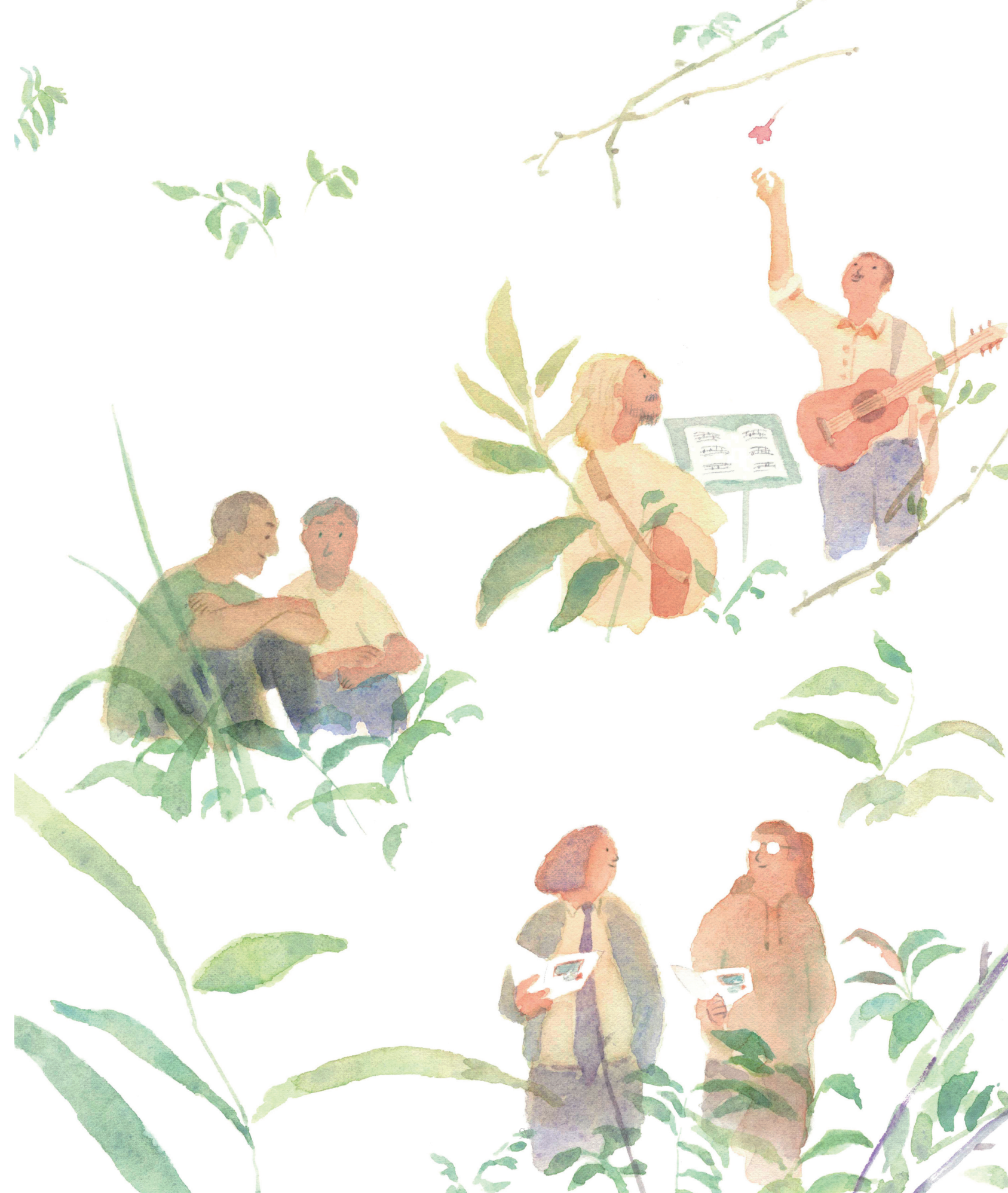

## 새로운 도약 당신과 함께

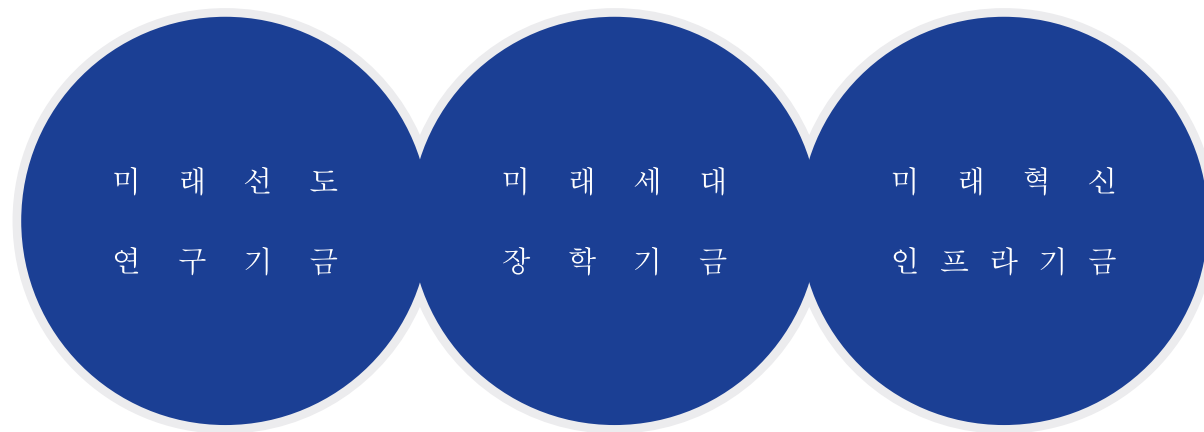

### 1 미래선도연구기금

“담대한 진리 탐구와 사회 난제에 대한 협동 연구”

미래선도연구기금은 진취적이고 창의적인 연구를 통해 미래를 선도하는 새로운 학문적 가치를 창출하는 데 쓰입니다. 조성된 연구기금은 우리 사회 미래 가치를 만들어 갑니다.

- 창의성 도전성 기반 세계 수준 연구성과 창출 지원
- 기초학문, 신진연구자 지원 등 연구 분야 전반에 걸친 지원 사업 강화
- AI 등 4차 산업혁명에 대비한 기술생태계 조성

### 2 미래세대장학기금

“새로운 길을 개척하고, 함께 가는 인재 양성”

미래세대장학기금은 더 넓은 세상의 지식을 추구하며 소통하는 글로벌 인재들을 지원합니다. 서울대학교에는 더 멀리 바라보고 이웃과 함께하는 창의적 글로벌 리더들이 성장하고 있습니다.

- 연구와 소통 능력을 갖춘 인재 양성을 위한 사업 지원
- 맞춤형 장학제도 강화(저소득층 학생 수요 기반 장학금 지원 강화)
- 공공성 강화를 위한 사회와 지식 나눔 및 공헌활동 강화

### 3 미래혁신인프라기금

“윤리와 다양성을 존중하며 소통하는 학문 공동체”

미래혁신인프라기금을 통해 스마트캠퍼스를 조성하고 우리 사회와의 소통 기회를 확대해 나가는데 사용합니다. 융합형 그린캠퍼스에서 서울대학교 구성원 모두가 진리를 깨닫는 배움을 넘어 함께 살아가는 공동체 의식을 배웁니다.

- 멀티캠퍼스 시대를 이끌어 갈 시흥 스마트캠퍼스 구축
- 안전하고 쾌적한 인권 친화적 캠퍼스 조성
- 대학과 사회의 소통 및 협동 강화를 위한 프로그램 운영

# 튼튼한 기부

## 미래가 깃든, 가치가 깃든, 연구를 위한 튼튼한 기부

튼튼한 기부는 세계적인 연구 수준에 근접해 있는 연구자들의 연구를 지원하여 기초학문을 보호하고, 응용학문을 육성하며, 창의융합형 인프라를 구축해 연구경쟁력을 강화하는 데 사용됩니다.

역대 국가별 노벨상 수상 횟수

/ 2018년 기준 /

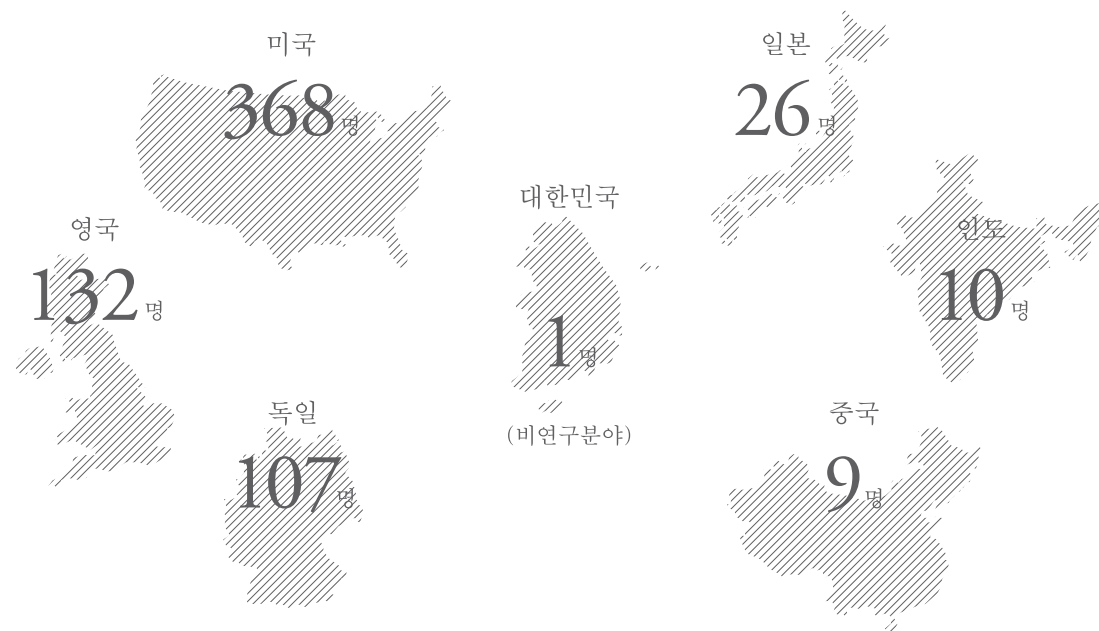

# 만x만 한 기부

## 매월, 만명의 만원이 선한 인재를 만듭니다

만만한 기부 후원금 전액은 저소득층 학생들이 안정적으로 학업에 전념할 수 있도록 생활비를 지원하는 '선한 인재 장학금'으로 조성되며, 매학기 약 800명의 학생에게 매월 30만원의 장학금을 지원합니다.

/ 2018년 기준 /

1명의 만원이 모이면



학내 천원의 식사  
10번

10명의 만원이 모이면



아르바이트 대신  
학업에 전념할 수 있는  
12시간

10,000명의 만원이 모이면



선한 인재들이 꿈을  
펼칠 수 있는 기반 마련



내일을 꿈꿉니다

당신이 있어 서울대학교가



모금캠페인 '새로운 도약, 당신과 함께'는  
서울대학교를 사랑하고 아껴주시는 분들의  
참여를 기다립니다

## 원하시는 기부 방법을 선택하실 수 있습니다



### 현금 기부

일시 및 분할 납부, 자동이체 정기 후원  
(월간·연간)이 가능합니다. 1억 원 이상  
출연하시면 기금에 고유 명칭을 부여하실 수  
있습니다.



### 유가증권 기부

상장 및 비상장 주식 출연이 가능하며, 출연  
당일 종가 기준으로 기부 금액을 산정합니다.  
(소득세법 시행령 제81조)



### 유산 기부

유산 전체 또는 특정 재산으로 출연 약정이  
가능합니다. 상속세 신고 기한 내 상속 재산을  
출연하실 경우 상속세가 면제됩니다.  
(유언공정증서 작성, 신탁상속 계약 등에 대한 상세한  
상담이 가능합니다.)



### 기부 보험

보험 수혜자를 서울대학교발전기금으로 지정해  
기금을 출연하실 수 있습니다.  
(업무 협약을 맺은 금융기관을 통해 기부 보험에 대한  
상세한 상담이 가능합니다.)



### 부동산 기부

부동산 감정평가를 통해 출연 금액을 책정하며,  
기부금 혜택을 받으실 수 있습니다.



### 해외 기부

서울대학교 미주재단은 연방국세청(IRS)  
면세승인기관(501-C-3)으로, 재단을 통해  
기부하시는 미국 납세자는 세금 감면 혜택을  
받으실 수 있습니다.

## 편하신 방법으로 약정하실 수 있습니다



### 일반 약정

발전기금 참여 신청서를 작성하신 후  
팩스나 이메일, 우편으로 송부해주시면  
약정이 진행됩니다.

팩스 02-872-4149

메일 snuf@snu.ac.kr

주소 08826 서울특별시 관악구 관악로 1  
서울대학교 연구공원본관(940동) 2층



### 방문 약정

방문해주시면 출연에 대한 자세한 상담 후에  
약정이 진행됩니다.

전화 02-871-8004, 02-871-8146



### 온라인 약정

홈페이지(www.snu.or.kr)를 통해 편리하게  
약정하실 수 있습니다.

## 안전한 방법으로 납부하실 수 있습니다



### 무통장 입금

편하신 계좌로 납부하실 수 있습니다.  
(예금주: 서울대발전기금)

농협 079-17-000136

신한 100-014-328209

우리 1006-601-280134



### 신용카드 및 휴대폰 결제

참여신청서와 홈페이지(www.snu.or.kr)를  
통한 신청으로 간편하게 납부하실 수 있습니다.



### ARS 후원

060-700-8004로 전화 주시면 한 통화  
5,000원이 기부됩니다.

# 서울대학교발전기금은 금액으로 환산할 수 없는 아름다운 가치를 나누고 있습니다

## 재단의 역할

### 모금활동

대학 운영에 필요한 다양한 모금사업을 기획하고 홍보하며, 각 기관의 모금 활성화를 위해 기관별 모금컨설팅 사업을 진행합니다.

### 기부금 집행 및 활용

기부금을 기부자의 목적대로 서울대학교의 교육, 장학, 연구 등에 지원할 수 있도록 회계시스템을 통하여 관리하고 있습니다.

### 기부금 출연 및 예우

편리한 기부금 출연을 위해 기부자를 위한 맞춤형 기부를 시행하고 지원합니다.

### 기금자산운용 및 회계

전문가로 구성된 기금운용위원회를 통해 자산운용의 투명성, 전문성 및 투자 효율성을 제고하여 운용하고 있습니다.

## 발전기금 사용 원칙

### 독립성

재단의 최고 의사결정기구인 이사회에서 사업과 운영에 관한 사항을 보고받아 엄격하게 심의하고 있습니다.

### 전문성

우리나라의 공익법인 회계기준 및 서울대학교 예산관리 규정에 따라 기부금을 투명하게 집행합니다.

### 투명성

기부금 사용내역을 연1회 이상 기부자에게 발송하고 서울대발전기금 홈페이지에 게재하고 있습니다.

### 공익성

기부금은 국가와 사회 전반에 도움이 되는 서울대학교 공공의 가치 창출을 위해 사용됩니다.

# 서울대학교발전기금 참여신청서

## 1. 기본정보

발전기금 약정과 동시에 서울대학교발전기금의 후원자가 됩니다.

<b>성명</b> 회사(단체명)/대표자명					
<b>주민등록번호</b> 사업자등록번호	<b>생년월일</b>	년	월	일	<input type="radio"/> 양력 <input type="radio"/> 음력
<b>우편수령주소</b> <input type="radio"/> 자택 <input type="radio"/> 직장					
<b>연락처</b>	<b>관계</b>				
휴대폰:	<input type="radio"/> 동문				학과 및 입학연도
이메일:	<input type="radio"/> 학부모				소속, 입학연도
자택·직장:	<input type="radio"/> 교직원				

## 2. 약정정보

<b>희망사용처</b>	<input type="checkbox"/> 대학 전체 발전에 사용되기를 희망 (대학에 위임)				
	<input type="checkbox"/> 단과대학(원), 학과, 연구소 등 [기관명: _____] <input type="radio"/> 위임 <input type="radio"/> 학술 <input type="radio"/> 장학 <input type="radio"/> 연구 <input type="radio"/> 시설 <input type="radio"/> 기타 [ _____ ]				
<b>약정금액</b>	<input type="checkbox"/> 정액후원 일금 W _____ 원	<input type="radio"/> 일시납 _____ 년 _____ 월 _____ 일			
	<input type="checkbox"/> 정기후원 매월 W _____ 원씩	<input type="radio"/> 분할납 _____ 년 _____ 월 ~ _____ 년 _____ 월 ( _____ 회 분납)			
	<input type="checkbox"/> 정기후원 매월 W _____ 원씩		_____ 년 _____ 월부터 정기자동이체		
* 기부금 원금을 보존하여 발생하는 이자(과실금)로 지원하는 것을 원하십니까? <input type="checkbox"/> 네 (원금보존) <input type="checkbox"/> 아니오 (원금사용)					

## 기부동기

## 3. 납부방법(택 1)

<b><input type="checkbox"/> 무통장입금</b>	<b><input type="checkbox"/> 자동이체(CMS)</b>
<input type="radio"/> 농협 079-17-000136	은행명: _____ 계좌번호: _____
<input type="radio"/> 신한 100-014-328209	예금주: _____
<input type="radio"/> 우리 1006-601-280134	이체일: <input type="radio"/> 10일 <input type="radio"/> 25일
<b><input type="checkbox"/> 신용카드 <input type="checkbox"/> 체크카드</b>	<b><input type="checkbox"/> 기타</b>
카드명: _____ 카드번호: _____	<input type="radio"/> 교직원 급여공제
유효기간: _____ 년 _____ 월	<input type="radio"/> 지로입금
결제일: <input type="radio"/> 10일 <input type="radio"/> 25일	용지를 보내드립니다. (지로번호 7514340, www.giro.or.kr)

## 4. 개인정보 수집 및 제공 고지사항 고시

<b>필수정보</b>	회원 확인 및 서비스 제공을 위해 꼭 필요한 정보 — 성명, 필수연락처, 필수주소, 약정금액, 납부방식(일시납, 분할납), 기금용도 지정, 기부금 원금 보존 여부, 무통장입금, 자동이체(은행명, 계좌번호, 예금주, 이체일), 신용카드(카드명, 카드번호, 유효기간), 지로입금, 교직원 급여공제	정보 수집 및 제공 <input type="checkbox"/> 동의함 <input type="checkbox"/> 동의하지 않음
<b>선택정보</b>	회원에 대한 부가적인 정보 — 동문(학부(과), 입학연도), 학부모(학생성명, 학생학부(과), 학생 입학연도), 교직원(부서), 기타, 우편물 수령주소(자택, 직장), 생년월일, 이메일, 자택전화번호, 직장전화번호, 휴대폰 번호, 직장명, 부서, 직위	정보 수집 및 제공 <input type="checkbox"/> 동의함 <input type="checkbox"/> 동의하지 않음
<b>고유식별정보</b>	주민등록번호(기부영수증 발급 및 예우 목적)	정보 수집 및 제공 <input type="checkbox"/> 동의함 <input type="checkbox"/> 동의하지 않음
<b>정보제공</b>	기부금 납부 및 예우·모금통계를 위한 제3자 정보제공 — 자동이체, 신용카드 결제, 국립대학법인 서울대학교를 구성하는 각 기관의 별도 기부자 예우 및 모금 통계	정보 제공 및 공개 <input type="checkbox"/> 동의함 <input type="checkbox"/> 동의하지 않음

\* 개인정보 이용목적 및 근거: [필수정보, 선택정보] 기부금품 모집 및 사용에 관한 법률 시행령 제19조, 개인정보보호법 제15조, 제17조 [고유식별정보] 소득세법 제160조의3 소득세법 시행령 제113조 제1항, 제208조의3, 소득세법 시행규칙 제58조, 법인세법 제112조의2 등에 따른 기부금 영수증 발급 및 기부금 영수증 발급 명세의 작성·보관 의무 준수  
\* 개인정보 수집 및 제공에 동의하지 않을 수 있으며, 이 경우 영수증 및 예우품 발송 등 기부자 관리 서비스 제공 등이 제한될 수 있습니다.

서울대학교 발전기금 조성에 참여하고자 위와 같이 출연할 것을 약정합니다.

20 \_\_\_\_\_ 년 \_\_\_\_\_ 월 \_\_\_\_\_ 일 약정인 (서명)

모금캠페인  
‘새로운 도약, 당신과 함께’는  
서울대학교를 사랑하고  
아껴주시는 분들의 참여를  
기다립니다.

본 참여신청서를 작성하신 후  
팩스, 이메일, 문자(1666-2930)로 전송하거나  
우편으로 보내주세요.

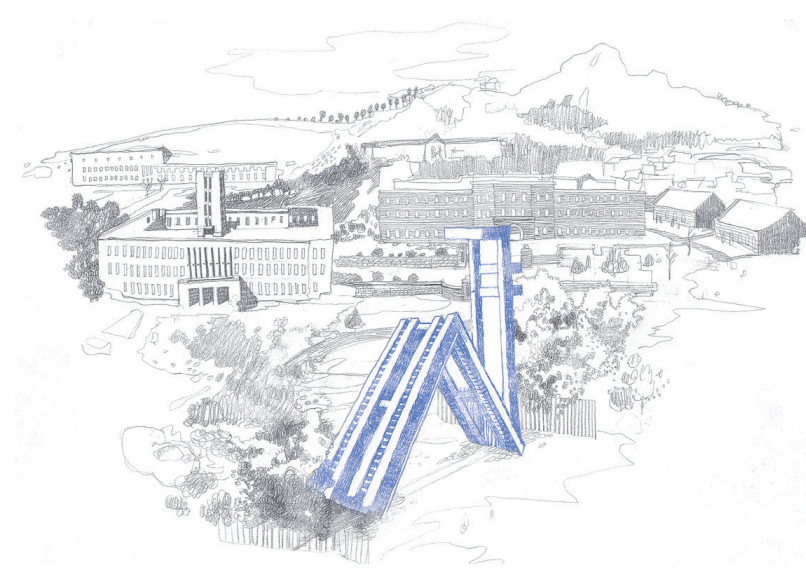

뒷면의 [폴질하는 곳]에 풀을 바른 후 접어서 이곳에 붙여 주세요.

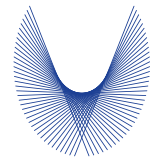

## 새로운 도약 당신과 함께

SEOUL NATIONAL UNIVERSITY



- 서울대학교발전기금에 출연해주신 기부금은 법정기부금으로 처리되어 세금 감면 혜택을 받으실 수 있습니다. (개인은 세액 공제, 법인은 연간 이익 금액의 50% 내에서 손금 처리 가능)
- ARS 후원전화 060-700-8004 한 통화로 학교발전기금 5,000원이 적립됩니다. · 유증 및 부동산 등 기타 현물자산 기부를 희망하실 경우 담당자가 상담해 드립니다.

보내는 사람

---

---

뒷면을 팩스, 이메일, 문자로 전송하거나 접은 후 봉인해 우편 송부해주시시오.

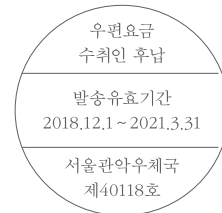

 서울대학교 발전기금  
Seoul National University Foundation

08826 서울시 관악구 관악로 1 서울대학교연구공원본관(940동) 2층

Tel. 02-871-8004 Fax. 02-872-4149  
www.snu.or.kr snuf@snu.ac.kr

(재)서울대학교발전기금  
08826 서울시 관악구 관악로 1  
서울대학교연구공원본관(940동) 2층

전화 02-871-8004  
팩스 02-872-4149  
이메일 snuf@snu.ac.kr  
홈페이지 www.snu.or.kr

발행인 오세정 총장  
감수 이장섭 미술대학 교수·발전기금 자문위원  
제작 발전기금 기획팀



서울대학교 발전기금  
Seoul National University Foundation